

Planimetria generale - Scala 1:200

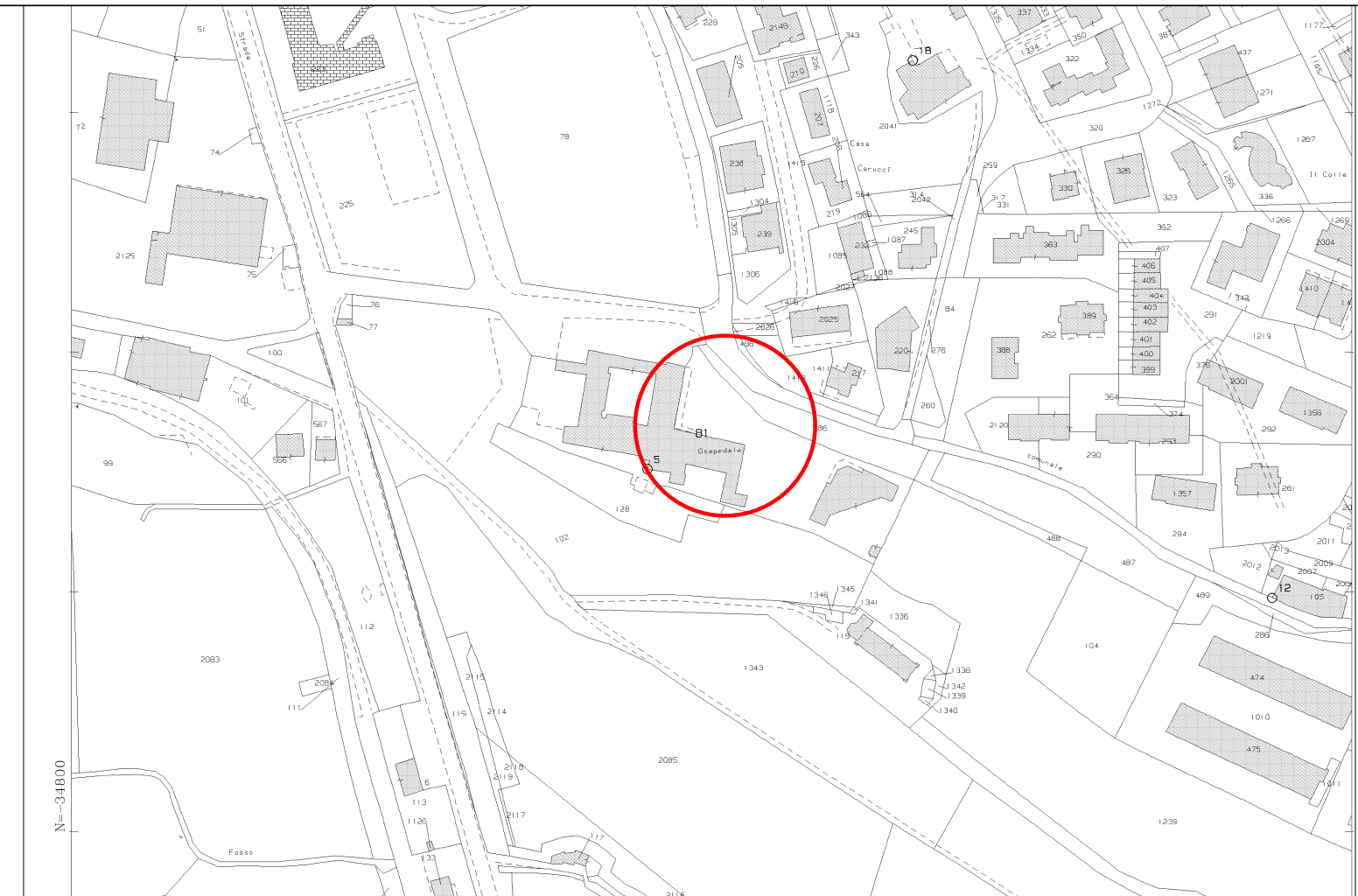

Ortofoto



Stralcio catastale

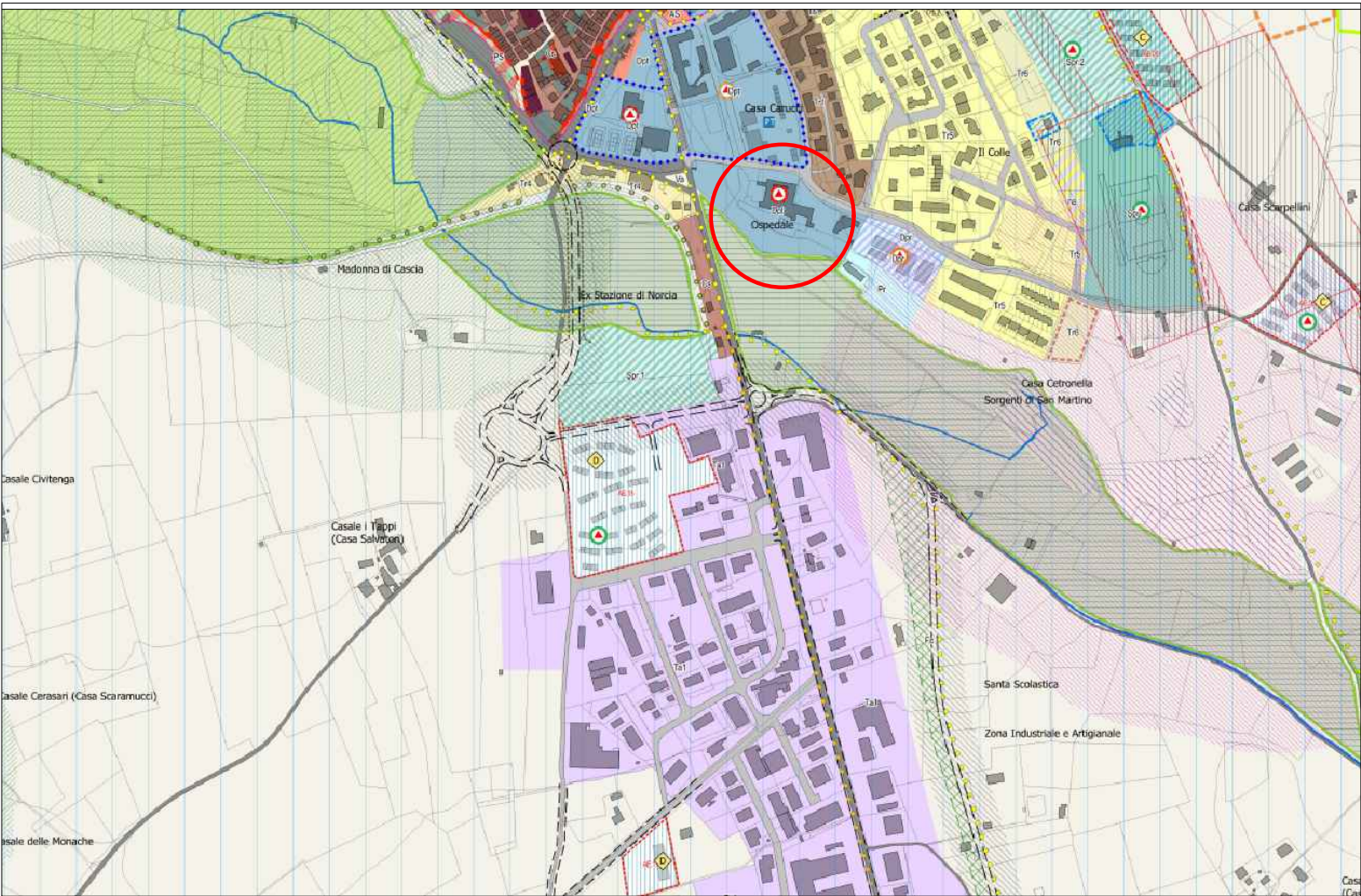

PRG-PO

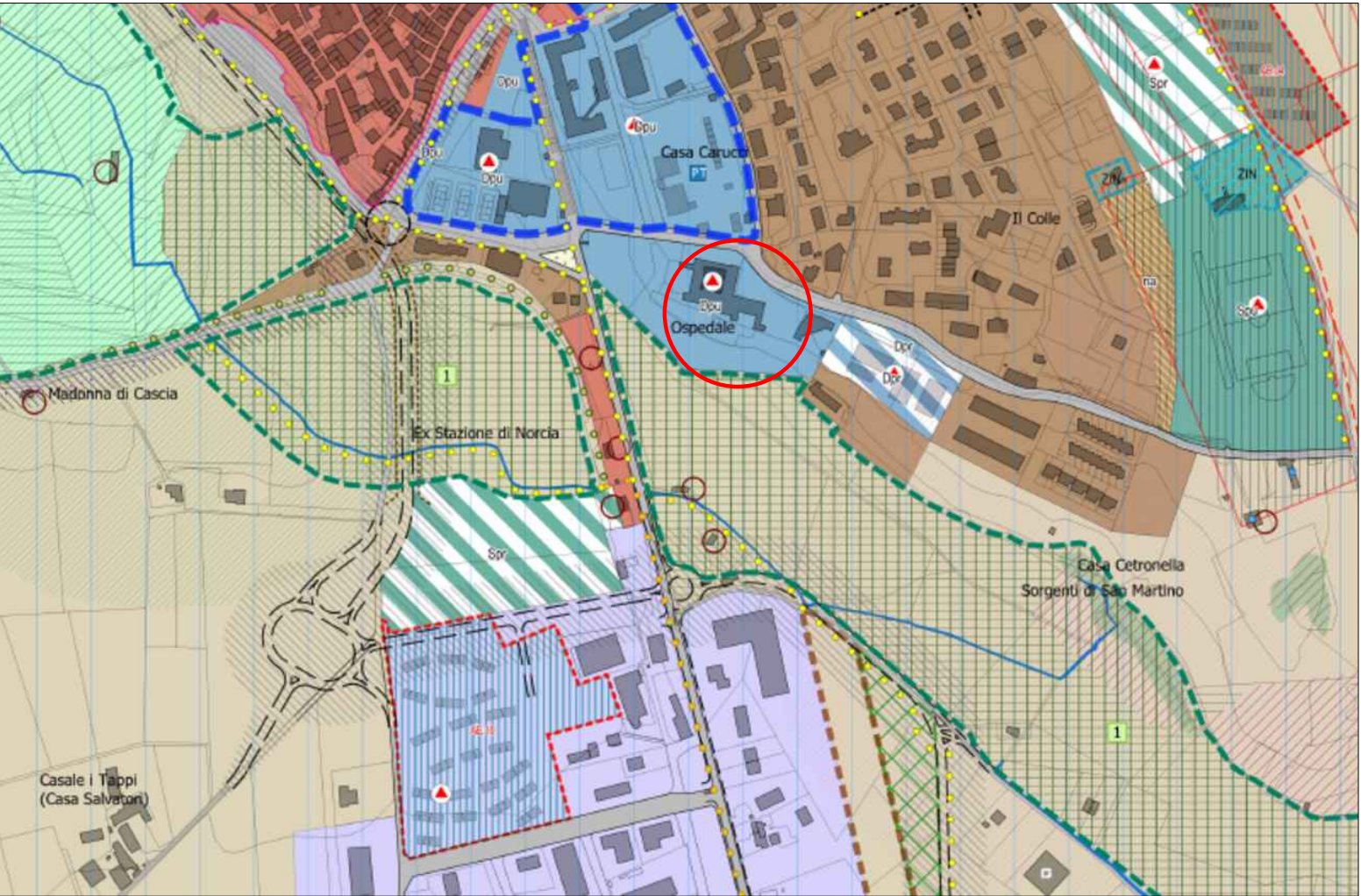

PRG-PS

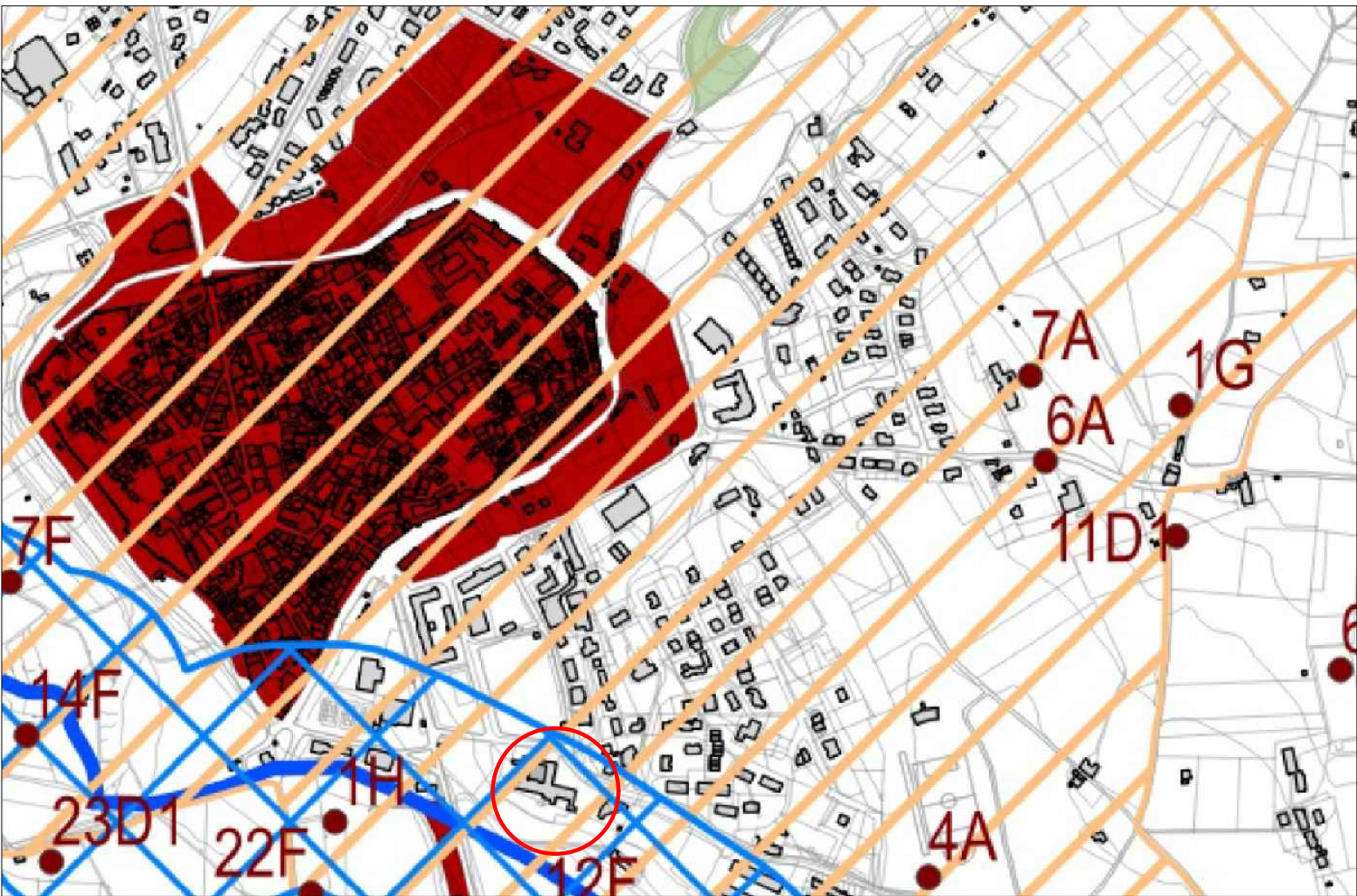

Stralcio carta dei vincoli di tutela paesaggistica e storico culturale



FOTO 1



FOTO 2

proprietario/committente  
VALNERINA SERVIZI S. C. P. A.  
riferimenti catastali  
foglio 123; part.IIa 81

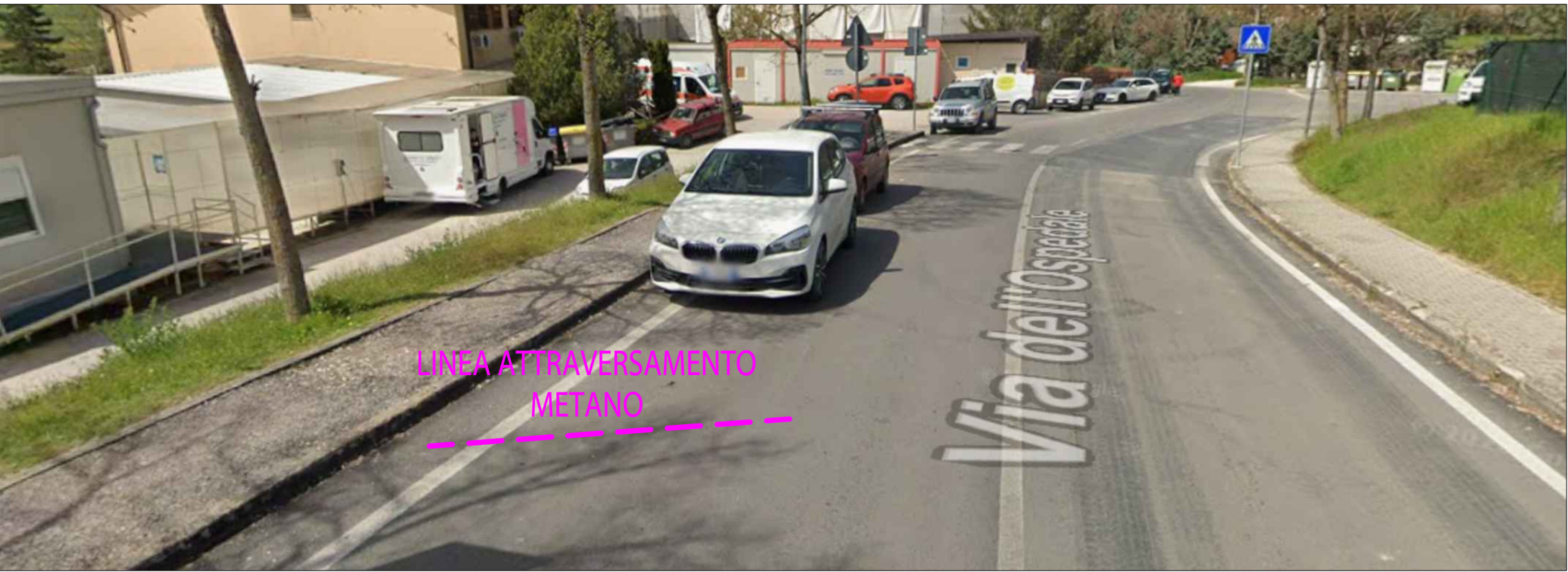
AUTORIZZAZIONE PER REALIZZAZIONE ALLACCIO  
AL METANODOTTO ESISTENTE

**LUIGI TRINCIA STUDIO**  
Ing. Arch. Luigi Trincia  
Via del Lavoro SNC - 06046 Norcia (PG) - tel + 39 0743840132 - info@studiotrincia.com

COORDINATORE E PROGETTISTA ARCHITETTONICO  
ING. ARCH. LUIGI TRINCIA

data emissione  
18/05/2026  
sezione  
ARCHITETTONICO/STRUTTURE/IMPIANTI  
oggetto  
INQUADRAMENTO GENERALE

stato  
DI FATTO  
nome tavola  
scale  
VARIE

SF\_02